

**Agenzia del Territorio
CATASTO FABBRICATI
Ufficio Provinciale di
Viterbo**

Dichiarazione protocollo n. VT0154592 del 23/10/2009

Planimetria di u.i.u. in Comune di Vignanello

Via Della Mola

civ. 46

Identificativi Catastali:

Sezione:

Foglio: 9

Particella: 696

Subalterno: 14

Compilata da:
Barbanti Carlo

Iscritto all'albo:
Geometri

Prov. Viterbo

N. 845

Scheda n. 1

Scala 1:200

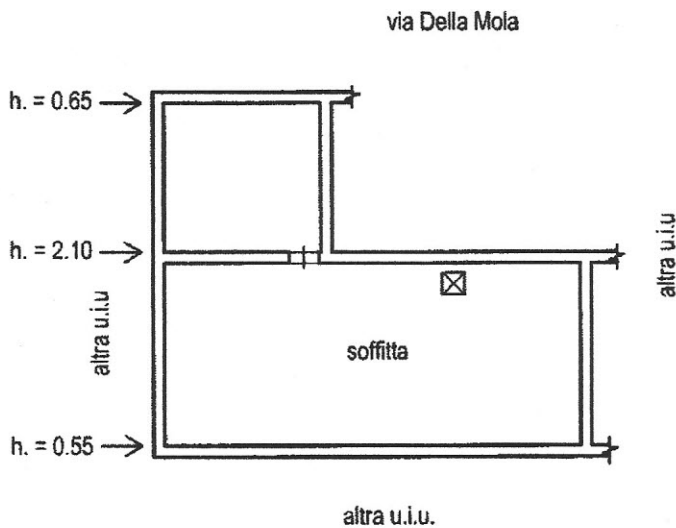
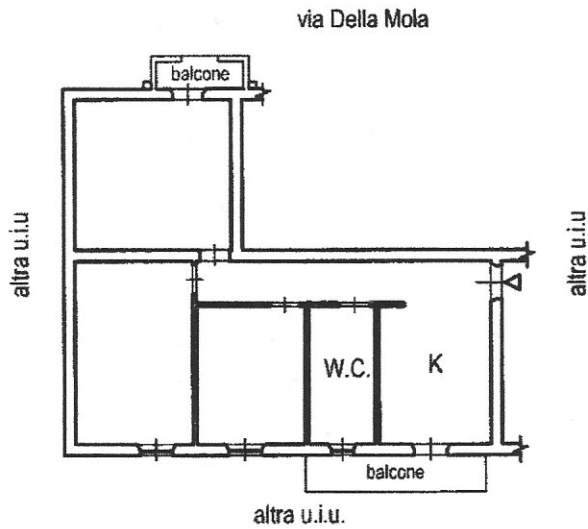

Ultima planimetria in atti

Data: 03/08/2020 - n. T187245 - Richiedente: MRNPLA63L27M082L

Totale schede: 1 - Formato di acquisizione: A4(210x297) - Formato stampa richiesto: A4(210x297)